RMV Tarifgesamtplan (Übersichtskarte A-Tarifgebiete)

Preisstufenermittlung im Nahbereich

Grundsätzlich ergibt sich der Fahrpreis nach Art und Anzahl der befahrenen Tarifgebiete. Das gesamte RMV-Gebiet ist in A-Tarifgebiete untergliedert, die durch rote Tarifgebietsgrenzen getrennt sind. Der Nahbereich ist zusätzlich in orange A0-Tarifgebiete unterteilt, die durch weiße oder rote Tarifgebietsgrenzen getrennt sind. Je nach Linienverlauf können Sie in der Regel anhand der Anzahl und Art der befahrenen Tarifgebiete mit den unten stehenden Preisbildungsregeln die Preisstufe bestimmen.
Mittlerweile kommt es aufgrund lokaler Besonderheiten zu erheblichen Abweichungen von diesen Regeln. Verlässliche Informationen zur Preisstufe für Ihre gewünschte Verbindung enthält die Tarifauskunft auf www.rmv.de.

Preisstufe	Fahrtwege mit Start und Ziel
1	Bei Fahrt in nur einem Tarifgebiet
1	**Sonderstatusstädte***: Dort gilt die **Stadtpreisstufe 1**. Bei Fahrten darüber hinaus gelten die Regeln wie für ▢
1	Bei Fahrten im Tarifgebiet 4001 **Darmstadt Mitte** gilt die **Stadtpreisstufe 1 Darmstadt.** Bei Fahrten darüber hinaus gelten die Regeln wie für ▢
3	Bei Fahrten im Tarifgebiet 5000 **Frankfurt** gilt die **Stadtpreisstufe 3**.
3	Bei Fahrten **zwischen** den **Frankfurter Tarifgebieten** gilt die **Stadtpreisstufe 3**.
13	Bei Fahrten im Tarifgebiet 6500 **Wiesbaden/Mainz** gilt die **Stadtpreisstufe 13**.
2	Bei Fahrten im Tarifgebiet 3601 **Offenbach** gilt die **Stadtpreisstufe 2**. Bei Fahrten darüber hinaus gelten die Regeln wie für ▢
2	Bei Fahrt in nur zwei A0-Tarifgebieten
3	Und darüber hinaus bis zur nächsten roten Grenze Preisstufe **4**
	Für Fahrten aus/nach Wiesbaden und darüber hinaus bis zur nächsten roten Grenze gilt die Preisstufe 4, es sei denn, in der „RMV-Matrix für die Preisbildung nach Wiesbaden" ist eine andere Preisstufe angegeben.
	Für Fahrten aus/nach Frankfurt siehe „RMV-Matrix für die Preisbildung nach Frankfurt".

Darüber hinaus gelten die Preisstufen 4 bis 7 der RMV-Regionalmatrix.

Tarifgrenzfahrten

Stationen auf der Tarifgrenze zählen je nach Fahrtrichtung zum einen oder zum anderen Tarifgebiet.

Bei Fahrten auf der Tarifgrenze gilt jeweils die günstigere Preisstufe. Hier Preisstufe **1**.

*** Sonderstatusstädte:**
Bad Homburg (TG 5101), Fulda (TG 2001), Gießen (TG 1501), Hanau (TG 3001), Marburg (TG 0501, 0540, 0546, 0555, 0558, 0588), Rüsselsheim (TG 3730) und Wetzlar (TG 5501, 5530, 5533)

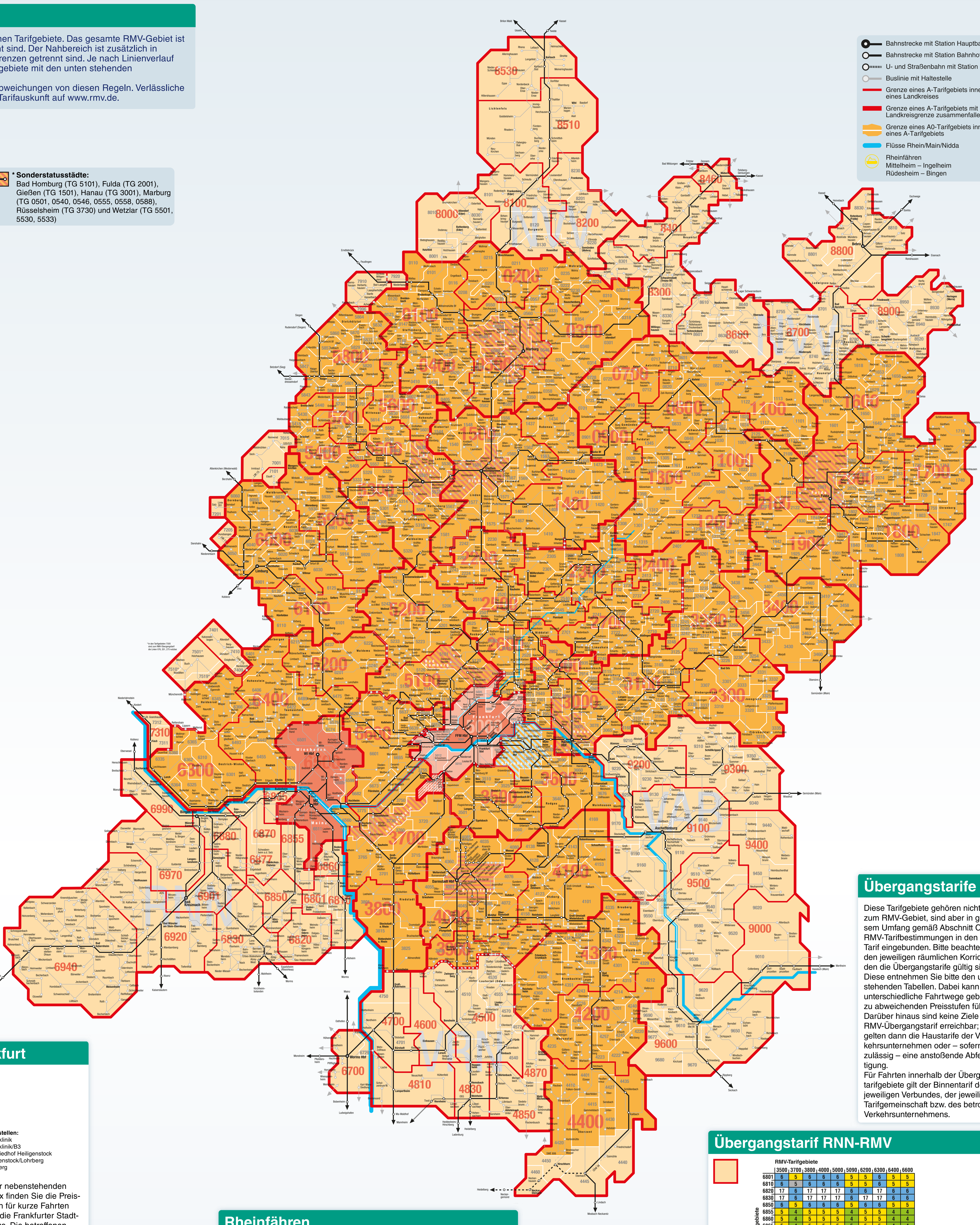

- Bahnstrecke mit Station Hauptbahnhof
- Bahnstrecke mit Station Bahnhof
- U- und Straßenbahn mit Station
- Buslinie mit Haltestelle
- Grenze eines A-Tarifgebiets innerhalb eines Landkreises
- Grenze eines A-Tarifgebiets mit einer Landkreisgrenze zusammenfallend
- Grenze eines A0-Tarifgebiets innerhalb eines A-Tarifgebiets
- Flüsse Rhein/Main/Nidda
- Rheinfähren Mittelheim – Ingelheim, Rüdesheim – Bingen

RMV-Matrix für die Preisbildung nach Wiesbaden

Start/Ziel mit Tarifgebiets-Nr. in Wiesbaden/Mainz (Tarifgebiete 65xx)

Start/Ziel im Rheingau-Taunus-Kreis mit Tarifgebiets-Nr.		Wiesbaden* 6501	Wiesbaden-Naurod 6574	Wl-Wilh.-Kempf-Haus 6576	Walluf (alle Ortsteile) 6570	Mainz 6511
Eltville						
Eltville, Erbach, Martinsthal, Rauenthal	6455	30	30	30	2	4
Hattenheim	6494	30	30	30	2	4
Kiedrich						
Kiedrich	6455	30	30	30	2	4
Niedernhausen						
Engenhahn, Königshofen, Niedernhausen, Niederseelbach, Oberjosbach	6475	30	3	2	4	4
Oberseelbach	6491	30	3	2	4	4
Schlangenbad						
Bärstadt, Georgenborn, Schlangenbad, Wambach	6445	30	30	30	3	4
Hausen v.d. Höhe, Obergladbach, Niedergladbach	6493	30	30	30	30	4
Taunusstein						
Bleidenstadt, Hahn, Seitzenhahn, Watzhahn, Wehen, Wingsbach	6422	30	30	30	4	4
Hambach, Niederlibbach, Orlen	6488	30	30	30	4	4
Neuhof	6485	30	30	3	4	4
Born (Gemeinde Hohenstein)	6492	30	30	30	4	4

*** inkl. AKK:**
Wiesbadener Stadtteile Mainz-Amöneburg, Mainz-Kastel, Mainz-Kostheim
Die Preisstufen gelten auch nach Delkenheim (TG 6505), wenn die Fahrt nicht über Wallau, Massenheim, Hochheim erfolgt.

In der nebenstehenden Matrix finden Sie die Preisstufen für Fahrten zwischen Wiesbaden und den angrenzenden Gemeinden im Rheingau-Taunus-Kreis. Die Gemeinden sind in Ortsteile untergliedert. Abgebildet ist jeweils die Preisstufe für die kürzeste mögliche Verbindung. Den Fahrpreis entnehmen Sie bitte der RMV-Preisliste.

RMV-Matrix für die Preisbildung nach Frankfurt

Start/Ziel mit Tarifgebiets-Nr. in Frankfurt am Main (Tarifgebiete 50xx)

Start/Ziel mit Tarifgebiets-Nr.		Frankfurt Zentrum 5001	Höchst, Sindlingen, Unterliederbach, Zeilsheim 5002	Sossenheim 5003	Praunheim, Rödelheim 5004	Bonames, Heddernheim, Kalbach-Riedberg, Nieder-Eschbach, Niederursel 5005	Frankfurter Berg, Harheim 5006	Bergen-Enkheim 5007	Fechenheim 5008	Oberrad 5009	Niederrad, Sachsenhausen 5010	Schwanheim 5012	Unfallklinik* (Buslinie 30) 5059	Flughafen Frankfurt 5090	Offenbach am Main 3601
Hochtaunuskreis															
Bad Homburg	5101	4	4	4	4	30	4	4	4	4	4	4	4	4	5
Oberursel	5126	4	4	4	4	30	4	4	4	4	4	4	4	4	5
Schmitten	5233	40	40	40	40	40	40	5	5	5	5	40	40	5	5
Steinbach	5136	4	4	30	30	30	4	4	4	4	4	4	4	4	5
Main-Kinzig-Kreis															
Hanau	3001	40	5	5	5	5	5	40	40	40	40	5	40	5	3
Maintal-Bischofsheim	2909	30	4	4	4	4	30	3	3	4	4	4	30	4	4
Maintal-Dörnigheim	2901	4	4	4	4	4	4	30	30	4	4	4	4	4	4
Maintal-Hochstadt	2901	4	4	4	4	4	4	30	30	4	4	4	4	4	4
Maintal-Wachenbuchen	2901	4	4	4	4	4	4	30	30	4	4	4	4	4	4
Main-Taunus-Kreis															
Bad Soden	6637	4	30	30	4	4	4	4	4	4	4	4	4	4	5
Eschborn Zentrum	6650	30	30	3	3	4	4	4	4	4	4	30	4	4	5
Eschborn-Niederhöchstadt	6655	4	4	30	30	4	4	4	4	4	4	4	4	4	5
Hattersheim	6665	4	30	30	4	4	4	4	4	4	4	4	4	4	5
Kriftel	6665	4	30	30	4	4	4	4	4	4	4	4	4	4	5
Liederbach	6639	4	30	30	4	4	4	4	4	4	4	4	4	4	5
Schwalbach	6660	4	4	30	30	4	4	4	4	4	4	4	4	4	5
Sulzbach	6639	4	30	30	4	4	4	4	4	4	4	4	4	4	5
Kreis Groß-Gerau															
Kelsterbach	3755	4	4	4	4	4	4	4	4	4	4	30	4	3	5
Kreis/Stadt Offenbach															
Mühlheim	3630	4	4	4	4	4	4	4	4	30	4	4	4	4	2
Neu-Isenburg	3510	30	4	4	4	4	4	4	4	30	3	30	4	3	2
Offenbach	3601	30	4	4	4	4	4	30	3	3	30	4	30	4	2
Wetteraukreis															
Bad Vilbel, Bad Vilbel	2601	30	4	4	4	30	3	3	30	4	4	4	3	4	40
Bad Vilbel-Dortelweil	2608	4	4	4	4	4	30	30	4	4	4	4	30	4	40
Bad Vilbel-Gronau	2646	4	4	4	4	4	30	30	4	4	4	4	30	4	40
Bad Vilbel-Heilsberg	2601	30	4	4	4	30	3	3	30	4	4	4	3	4	40
Bad Vilbel-Massenheim	2601	30	4	4	4	30	3	3	30	4	4	4	3	4	40

*** Haltestellen:**
Unfallklinik
Unfallklinik/B3
Parkfriedhof Heiligenstock
Heiligenstock/Lohrberg
Lohrberg

In der nebenstehenden Matrix finden Sie die Preisstufen für kurze Fahrten über die Frankfurter Stadtgrenze. Die betroffenen Gemeinden sind nach Landkreisen sortiert und, sofern relevant, in Ortsteile untergliedert. Abgebildet ist jeweils die Preisstufe für die kürzeste mögliche Verbindung. Den Fahrpreis entnehmen Sie bitte der RMV-Preisliste.

RMV-Preisliste

gültig ab 1. Januar 2024
Preise in Euro brutto

		Preisstufe 1	2	3	30	4	40	5	6	7 (17[1])	45 RNN-Übergangsverkehr	Stadtpreisstufen: 1 Sonderstatusstädte[2]	1 Tarifgebiet 4001 Darmstadt Mitte	2 Tarifgebiet 3601 Offenbach	3 Tarifgebiet 5000 Frankfurt[3] und TG 5090 Frankfurt Flughafen[3]	13 Tarifgebiet 6500 Wiesbaden/Mainz
Einzelfahrkarten																
Einzelfahrt	Erwachsene	2,65	3,40	4,15	5,25	6,30	8,45	10,55	14,80	19,00	8,50	2,75	2,80	3,25	3,65	3,55
	Erwachsene, zum RMV-SparPass	2,00	2,55	3,10	3,95	4,70	6,35	7,90	11,10	14,25[4]		2,05	2,10	2,45	2,75	2,65
	Erwachsene, mit BahnCard[5]						6,35	7,90	11,10	14,25	6,40					
Einzelfahrt	Kinder[6]	1,55	2,00	2,45	3,10	3,70	5,00	6,20	8,70	11,20	5,10	1,60	1,70	1,90	1,55	2,05
	Kinder[6], mit BahnCard[5]						3,75	4,65	6,50	8,40	3,80					
Kurzstrecke	Erwachsene											1,60[7]		2,10	2,25	2,20[9]
	Erwachsene, zum RMV-SparPass											1,20[7]		1,60	1,70	1,65[9]
	Kinder[6]											1,00[7]		1,20	1,00[8]	1,30[9]
Einzelzuschlag je Fahrt[10]	Erwachsene und Kinder[6]	1,60	1,60	1,85	2,20	2,60	3,50	4,20	6,00	7,60	3,60	1,60	1,60	1,60	1,60	1,60
AST-Komfortzuschlag[11]	Erwachsene und Kinder[6]	1,00/1,50/2,00										1,00/1,50/2,00				
Zeitkarten																
Deutschland-Ticket	Erwachsene und Kinder[6]	49,00*										49,00*				
Tageskarte	Erwachsene	5,15	6,65	8,10	10,25	12,30	16,50	20,60	28,90	37,10	16,60	5,35	5,45	6,35	7,10	7,10
	Erwachsene, zum RMV-SparPass	3,85	5,00	6,05	7,70	9,25	12,40	15,45	21,70	27,80[4]		4,00	4,10	4,75	5,35	5,35
	Kinder[6]	3,00	3,90	4,80	6,05	7,20	9,75	12,10	16,95	21,80	9,90	3,10	3,30	3,70	3,00	4,00
Gruppentageskarte	Erwachsene und Kinder[6], 5 Pers.	8,80	11,40	13,60	17,20	20,60	28,00	35,10	40,50	51,50	30,60	9,55	9,30	10,80	13,60	13,60
Hessenticket[12]	Erwachsene und Kinder[6], 5 Pers.	41,00										41,00				
RMV-SparPass		10,90[4]										10,90				
Wochenkarte	Erwachsene	15,80	24,70	31,40	39,50	47,60	55,80	63,90	79,90	95,70	58,10	16,10	16,30	24,60	30,50	28,90
	Schüler und Auszubildende	12,50	19,50	24,80	31,20	37,60	44,10	50,50	63,10	75,60	45,90	12,70	12,90	19,40	24,10	22,80
Monatskarte	Erwachsene	53,80	83,90	106,80	134,40	162,00	189,70	217,40	271,50	325,50	198,80	54,90	55,30	83,70	106,20	98,10
	Schüler und Auszubildende	42,50	66,30	84,40	106,20	128,00	149,90	171,70	214,50	257,10	154,20	43,40	43,70	66,10	83,90	77,50
65-plus-Monatskarte	ab 65 Jahre	44,70	62,90	75,80	92,70	109,80	128,50	147,30	165,60	185,90[4]		46,70	45,80	62,30	83,40	78,50
65-Monatskarte Frankfurt[12]	ab 65 Jahre														65,60	
9-Uhr-Monatskarte[12]	Erwachsene	45,70	67,10	85,40	107,50	129,60	142,30	163,10	203,60	244,10	152,70	46,70	47,00	67,00	85,00	78,50
Jahreskarte[13]	Erwachsene, Abbuchung 12x	519,60	810,60	1.031,40	1.298,40	1.564,80	1.832,40	2.100,00	2.622,60	3.144,60	1.936,80	530,40	534,00	808,80	1.026,00	947,40
	Erwachsene, Einmalzahlung[14]	509,20	794,40	1.010,80	1.272,40	1.533,50	1.795,80	2.058,00	2.570,10	3.081,70	1.898,10	519,80	523,30	792,60	1.005,50	928,50
Seniorenticket Hessen[12]	ab 65 Jahre, Abbuchung 12x	372,00										372,00				
	ab 65 Jahre, Einmalzahlung[14]	365,00										365,00				
Seniorenticket Hessen Komfort	ab 65 Jahre, Abbuchung 12x	636,00										636,00				
	ab 65 Jahre, Einmalzahlung[14]	625,00										625,00				
9-Uhr-Jahreskarte[12,13]	Erwachsene, Abbuchung 12x	441,60	648,60	825,00	1.038,60	1.251,60	1.374,60	1.575,00	1.966,80	2.358,60	1.485,60	450,60	453,60	646,80	820,80	757,80
	Erwachsene, Einmalzahlung[14]	432,80	635,60	808,50	1.017,80	1.226,60	1.347,10	1.543,50	1.927,50	2.311,40	1.455,90	441,60	444,50	633,90	804,40	742,60
Schülerticket Hessen	Schüler/Azubis, Abbuchung 12x	372,00										372,00				
	Schüler/Azubis, Einmalzahlung[14]	365,00										365,00				
CleverCard[15]	Schüler/Azubis, Abbuchung 12x	352,20	548,40	697,20		1.057,80		1.417,80	1.771,80	2.102,40	1.264,80					372,00
	Schüler/Azubis, Einmalzahlung[14]	345,20	537,40	683,30		1.036,60		1.389,40	1.736,40	2.060,40	1.239,50					365,00
Zuschlagkarte-Woche[10]	Erwachsene und Kinder[6]	7,10	11,10	14,10	17,80	21,40	25,10	28,80	36,00	43,10	26,10	7,20	7,30	11,10	13,70	13,00
-Monat[10]	Erwachsene und Kinder[6]	24,20	37,80	48,10	60,50	72,90	85,40	97,80	122,20	146,50	88,60	24,70	24,90	37,70	47,80	44,10
-Jahr[10,13]	Erw. u. Kinder[6], Abbuchung 12x	235,80	367,80	468,00	588,60	709,20	831,00	951,60	1.189,20	1.425,60	873,00	240,60	242,40	366,60	465,00	429,00
	Erw. u. Kinder[6], Einmalzahlung[14]	231,10	360,40	458,60	576,80	695,00	814,40	932,60	1.165,40	1.397,10	855,50	235,80	237,60	359,30	455,70	420,40

Bitte beachten Sie:

1 Die Preisstufe 17 ist eine spezielle Preisstufe für Übergangsverkehre. Fahrkarten dieser Preisstufe haben keine Netzwirkung.
2 Sonderstatusstädte: Bad Homburg (TG 5101), Fulda (TG 2001), Gießen (TG 1501), Hanau (TG 3001), Marburg (TG 0501, 0540, 0546, 0555, 0558, 0588), Rüsselsheim (TG 3730) und Wetzlar (TG 5501, 5530, 5533)
3 Die Stadtpreisstufe 3 gilt einheitlich nur innerhalb des jeweiligen Tarifgebiets und ist nicht allgemeingültig für Fahrten zwischen den Tarifgebieten Frankfurt und Frankfurt Flughafen.
4 Dieses Angebot ist nicht für den Übergangsverkehr erhältlich. Die Preisstufe 17 kommt daher nicht zur Anwendung.
5 gültig im Schienenverkehr außer U-Bahnen und Straßenbahnen
6 6 bis einschließlich 14 Jahre
7 nur in Hanau
8 Kurzstreckenfahrten über die Stadtgrenze von Frankfurt kosten für Kinder 1,35 Euro.
9 in Wiesbaden und Mainz
10 Die gekennzeichneten Tarifstellen berechtigen zur Nutzung der 1. Klasse bzw. zuschlagpflichtiger Angebote.
11 auf zuschlagpflichtigen AST-Linien, lokale Abweichungen möglich
12 gültig Montag bis Freitag ab 9 Uhr; ganztägig an Samstagen, Sonn- und Feiertagen in Hessen, am 24. und 31.12. sowie Hessenticket und Seniorenticket Hessen auch an Veranstaltungstagen des Hessentages
13 übertragbar oder persönlich
14 Einmalabbuchung oder Barzahlung
15 CleverCards werden nur noch in Mainz und im Übergangsverkehr mit außerhessischen Verkehrsverbünden/-unternehmen (ausgenommen VAB) angeboten.

* Monatskarte im Abo, gültig deutschlandweit im Nahverkehr;
Stand bei Redaktionsschluss 10.12.2023. Aktuelle Infos zum Deutschland-Ticket unter www.rmv.de/deutschlandticket.

Rheinfähren

Hinweise und Erläuterungen zur Nutzung der Rheinfähren mit Einzelfahrkarte oder Tageskarte

Preisstufen im Regionalverkehr

	0100 Biedenkopf	0200 Wetter	0300 Kirchhain	0400 Gladenbach	0500 Marburg	0700 Homberg (Ohm)	0800 Alsfeld	0900 Mücke	1000 Lauterbach	1100 Schlitz	1200 Grebenhain	1300 Schotten	1400 Lich	1500 Gießen	1600 Hünfeld	1700 Tann	1800 Gersfeld	1900 Neuhof	2000 Fulda	2100 Großenlüder	2200 Butzbach	2300 Nidda	2400 Gedern	2500 Friedberg	2600 Bad Vilbel	2700 Büdingen	2900 Maintal	3000 Hanau	3100 Gelnhausen	3200 Birstein	3300 Bad Orb	3400 Schlüchtern	3500 Langen	3600 Offenbach	3700 Groß-Gerau	3800 Riedstadt	3900 Seeheim-Jugenh.	4000 Darmstadt	4100 Dieburg	4200 Erbach	4300 Bad König	4400 Beerfelden	5000 Frankfurt o. Flugh.	5090 Frankfurt Flugh.	5100 Bad Homburg	5200 Usingen	5300 Braunfels	5400 Driedorf	5500 Wetzlar	5600 Bischoffen	5700 Herborn	5800 Dillenburg	5900 Weilburg	6000 Limburg	6100 Bad Camberg	6200 Idstein	6300 Rüdesheim	6400 Bad Schwalbach	6500 Wiesbaden/Mainz	6600 Hofheim a. Ts.
Biedenkopf 0100	3	4	5	4	4	6	6	6	7	7	7	6	5	5	7	7	7	7	7	7	6	6	7	6	7	7	7	7	7	7	7	7	7	7	7	7	7	7	7	7	7	7	7	7	7	6	5	5	5	4	5	4	6	7	7	7	7	7	7	7
Wetter 0200	4	3	4	4	4	5	5	5	6	6	7	6	5	5	7	7	7	7	7	7	6	6	7	6	7	7	7	7	7	7	7	7	7	7	7	7	7	7	7	7	7	7	7	7	7	6	5	6	5	5	5	5	6	7	7	7	7	7	7	7
Kirchhain 0300	5	4	3	4	4	4	4	4	5	5	6	5	4	4	6	7	7	7	6	6	5	5	6	6	7	6	7	7	7	7	7	7	7	7	7	7	7	7	7	7	7	7	7	7	7	6	5	6	5	5	6	5	6	7	7	7	7	7	7	7
Gladenbach 0400	4	4	4	3	4	5	5	5	6	6	7	6	5	4	7	7	7	7	7	7	5	5	6	6	7	6	7	7	7	7	7	7	7	7	7	7	7	7	7	7	7	7	7	7	7	6	5	5	5	4	5	4	6	7	7	7	7	7	7	7
Marburg 0500	4	4	4	4	3	5	5	5	6	6	7	6	5	4	7	7	7	7	7	7	5	5	6	6	7	6	7	7	7	7	7	7	7	7	7	7	7	7	7	7	7	7	7	7	7	6	5	5	5	5	5	5	6	7	7	7	7	7	7	7
Homberg (Ohm) 0700	6	5	4	5	5	3	4	4	5	5	6	5	4	5	6	7	7	7	6	6	5	5	6	6	7	6	7	7	7	7	7	7	7	7	7	7	7	7	7	7	7	7	7	7	7	6	6	7	6	6	7	6	7	7	7	7	7	7	7	7
Alsfeld 0800	6	5	4	5	5	4	3	4	4	4	5	4	5	5	5	6	6	6	5	5	6	5	5	6	7	6	7	7	7	6	7	6	7	7	7	7	7	7	7	7	7	7	7	7	7	7	6	7	6	6	7	7	7	7	7	7	7	7	7	7
Mücke 0900	6	5	4	5	5	4	4	3	4	5	5	4	4	5	6	7	7	6	6	5	5	5	5	6	6	6	7	7	7	6	7	6	7	7	7	7	7	7	7	7	7	7	7	7	7	6	6	7	6	6	7	6	7	7	7	7	7	7	7	7
Lauterbach 1000	7	6	5	6	6	5	4	4	3	4	4	4	5	6	5	6	6	5	5	4	6	5	5	6	6	6	7	7	6	5	6	5	7	7	7	7	7	7	7	7	7	7	7	7	7	7	7	7	7	7	7	7	7	7	7	7	7	7	7	7
Schlitz 1100	7	6	5	6	6	5	4	5	4	3	5	5	6	6	4	5	5	5	4	4	7	6	6	7	7	7	7	7	7	6	7	6	7	7	7	7	7	7	7	7	7	7	7	7	7	7	7	7	7	7	7	7	7	7	7	7	7	7	7	7
Grebenhain 1200	7	7	6	7	7	6	5	5	4	5	3	4	5	6	6	6	5	4	5	4	6	5	4	6	6	5	6	6	5	4	5	4	7	7	7	7	7	7	7	7	7	7	7	7	7	7	7	7	7	7	7	7	7	7	7	7	7	7	7	7
Schotten 1300	6	6	5	6	6	5	4	4	4	5	4	3	4	5	6	7	6	5	6	5	5	4	4	5	5	5	6	6	6	5	6	5	7	7	7	7	7	7	7	7	7	7	6	6	6	6	6	7	6	6	7	6	7	7	7	7	7	7	7	7
Lich 1400	5	5	4	5	5	4	5	4	5	6	5	4	3	4	7	7	7	6	7	6	4	4	5	5	6	5	6	7	6	6	7	6	7	7	7	7	7	7	7	7	7	7	7	7	6	5	5	6	5	5	6	5	6	7	6	6	7	7	7	7
Gießen 1500	5	5	4	4	4	5	5	5	6	6	6	5	4	3	7	7	7	7	7	7	4	5	6	5	6	6	6	7	7	7	7	7	7	7	7	7	7	7	7	7	7	7	7	7	6	5	4	5	4	4	5	5	5	6	6	6	7	7	7	7
Hünfeld 1600	7	7	6	7	7	6	5	6	5	4	6	6	7	7	3	4	5	5	4	5	7	7	7	7	7	7	7	7	7	7	7	6	7	7	7	7	7	7	7	7	7	7	7	7	7	7	7	7	7	7	7	7	7	7	7	7	7	7	7	7
Tann 1700	7	7	7	7	7	7	6	7	6	5	6	7	7	7	4	3	4	5	4	5	7	7	7	7	7	7	7	7	7	7	7	6	7	7	7	7	7	7	7	7	7	7	7	7	7	7	7	7	7	7	7	7	7	7	7	7	7	7	7	7
Gersfeld 1800	7	7	7	7	7	7	6	7	6	5	5	6	7	7	5	4	3	4	4	5	7	7	6	7	7	7	7	7	7	6	6	5	7	7	7	7	7	7	7	7	7	7	7	7	7	7	7	7	7	7	7	7	7	7	7	7	7	7	7	7
Neuhof 1900	7	7	7	7	7	7	6	6	5	5	4	5	6	7	5	5	4	3	4	4	7	6	5	7	7	6	7	7	6	5	5	4	7	7	7	7	7	7	7	7	7	7	7	7	7	7	7	7	7	7	7	7	7	7	7	7	7	7	7	7
Fulda 2000	7	7	6	7	7	6	5	6	5	4	5	6	7	7	4	4	4	4	3	4	7	7	6	7	7	7	7	7	7	6	6	5	7	7	7	7	7	7	7	7	7	7	7	7	7	7	7	7	7	7	7	7	7	7	7	7	7	7	7	7
Großenlüder 2100	7	7	6	7	7	6	5	5	4	4	4	5	6	7	5	5	5	4	4	3	7	6	5	7	7	6	7	7	6	5	6	5	7	7	7	7	7	7	7	7	7	7	7	7	7	7	7	7	7	7	7	7	7	7	7	7	7	7	7	7
Butzbach 2200	6	6	5	5	5	5	6	5	6	7	6	5	4	4	7	7	7	7	7	7	3	4	5	4	5	5	5	6	6	6	7	7	7	6	7	7	7	7	7	7	7	7	6	6	5	4	4	5	4	5	5	6	5	6	5	5	7	6	6	6
Nidda 2300	6	6	5	5	5	5	5	5	5	6	5	4	4	5	7	7	7	6	7	6	4	3	4	4	5	4	5	6	5	5	6	6	7	6	7	7	7	7	7	7	7	7	6	6	6	5	5	6	5	6	6	6	6	7	6	6	7	7	7	7
Gedern 2400	7	7	6	6	6	6	5	5	5	6	4	4	5	6	7	7	6	5	6	5	5	4	3	5	5	4	5	5	5	4	5	5	7	6	7	7	7	7	7	7	7	7	6	6	6	6	6	7	6	7	7	7	7	7	7	7	7	7	7	7
Friedberg 2500	6	6	6	6	6	6	6	6	6	7	6	5	5	5	7	7	7	7	7	7	4	4	5	3	4	4	5	5	5	5	6	6	6	6	6	7	7	7	7	7	7	7	5	5	5	4	5	6	5	6	6	6	5	6	5	5	7	6	6	6
Bad Vilbel 2600	7	7	7	7	7	7	7	6	6	7	6	5	6	6	7	7	7	7	7	7	5	5	5	4	3	4	4	5	5	5	6	6	5	5	5	6	7	6	6	7	7	7	4	4	4	4	5	6	6	6	6	7	5	6	5	5	6	6	6	5
Büdingen 2700	7	7	6	6	6	6	6	6	6	7	5	5	5	6	7	7	7	6	7	6	5	4	4	4	4	3	4	5	4	4	5	5	6	5	6	7	7	7	6	7	7	7	5	5	5	5	6	7	6	7	7	7	6	7	6	6	7	7	7	6
Maintal 2900	7	7	7	7	7	7	7	7	7	7	6	6	6	6	7	7	7	7	7	7	5	5	5	5	4	4	3	4	4	5	5	6	5	4	5	6	6	6	5	7	6	7	4	4	5	5	6	7	6	7	7	7	6	7	6	6	7	6	6	5
Hanau 3000	7	7	7	7	7	7	7	7	7	7	6	6	7	7	7	7	7	7	7	7	6	6	5	5	5	5	4	3	4	5	5	6	5	4	6	7	6	6	5	7	6	7	5	5	6	6	7	7	7	7	7	7	7	7	7	7	7	7	7	6
Gelnhausen 3100	7	7	7	7	7	7	7	7	6	7	5	6	6	7	7	7	7	6	7	6	6	5	5	5	5	4	4	4	3	4	4	5	6	5	6	7	7	7	6	7	7	7	5	5	6	6	7	7	7	7	7	7	7	7	7	7	7	7	7	6
Birstein 3200	7	7	7	7	7	7	6	6	5	6	4	5	6	7	7	7	6	5	6	5	6	5	4	5	5	4	5	5	4	3	4	4	7	6	7	7	7	7	7	7	7	7	6	6	6	6	7	7	7	7	7	7	7	7	7	7	7	7	7	7
Bad Orb 3300	7	7	7	7	7	7	7	7	6	7	5	6	7	7	7	7	6	5	6	6	7	6	5	6	6	5	5	5	4	4	3	4	7	6	7	7	7	7	7	7	7	7	6	6	7	7	7	7	7	7	7	7	7	7	7	7	7	7	7	7
Schlüchtern 3400	7	7	7	7	7	7	6	6	5	6	4	5	6	7	6	6	5	4	5	5	7	6	5	6	6	5	6	6	5	4	4	3	7	7	7	7	7	7	7	7	7	7	7	7	7	7	7	7	7	7	7	7	7	7	7	7	7	7	7	7
Langen 3500	7	7	7	7	7	7	7	7	7	7	7	7	7	7	7	7	7	7	7	7	7	7	7	6	5	6	5	5	6	7	7	7	3	4	4	5	5	4	4	6	5	7	4	3	5	6	7	7	7	7	7	7	7	7	7	6	6	6	5	5
Offenbach 3600	7	7	7	7	7	7	7	7	7	7	7	7	7	7	7	7	7	7	7	7	6	6	6	6	5	5	4	4	5	6	6	7	4	3	5	6	5	5	4	6	5	7	4	4	5	6	7	7	7	7	7	7	7	7	7	6	7	6	6	5
Groß-Gerau 3700	7	7	7	7	7	7	7	7	7	7	7	7	7	7	7	7	7	7	7	7	7	7	7	6	5	6	5	6	6	7	7	7	4	5	3	4	5	4	5	7	6	7	4	3	5	6	7	7	7	7	7	7	7	7	6	5	5	5	4	4
Riedstadt 3800	7	7	7	7	7	7	7	7	7	7	7	7	7	7	7	7	7	7	7	7	7	7	7	7	6	7	6	7	7	7	7	7	5	6	4	3	4	4	5	6	5	7	5	4	6	7	7	7	7	7	7	7	7	7	7	6	6	6	5	5
Seeheim-Jugenh. 3900	7	7	7	7	7	7	7	7	7	7	7	7	7	7	7	7	7	7	7	7	7	7	7	7	7	7	6	6	7	7	7	7	5	5	5	4	3	4	4	5	4	6	6	5	7	7	7	7	7	7	7	7	7	7	7	7	7	7	6	6
Darmstadt 4000	7	7	7	7	7	7	7	7	7	7	7	7	7	7	7	7	7	7	7	7	7	7	7	7	6	7	6	6	7	7	7	7	4	5	4	4	4	3	4	6	5	7	5	4	6	7	7	7	7	7	7	7	7	7	7	6	6	6	5	5
Dieburg 4100	7	7	7	7	7	7	7	7	7	7	7	7	7	7	7	7	7	7	7	7	7	7	7	7	6	6	5	5	6	7	7	7	4	4	5	5	4	4	3	5	4	6	5	4	6	7	7	7	7	7	7	7	7	7	7	7	7	7	6	6
Erbach 4200	7	7	7	7	7	7	7	7	7	7	7	7	7	7	7	7	7	7	7	7	7	7	7	7	7	7	7	7	7	7	7	7	6	6	7	6	5	6	5	3	4	4	7	6	7	7	7	7	7	7	7	7	7	7	7	7	7	7	7	7
Bad König 4300	7	7	7	7	7	7	7	7	7	7	7	7	7	7	7	7	7	7	7	7	7	7	7	7	7	7	6	6	7	7	7	7	5	5	6	5	4	5	4	4	3	5	6	5	7	7	7	7	7	7	7	7	7	7	7	7	7	7	7	7
Beerfelden 4400	7	7	7	7	7	7	7	7	7	7	7	7	7	7	7	7	7	7	7	7	7	7	7	7	7	7	7	7	7	7	7	7	7	7	7	7	6	7	6	4	5	3	7	7	7	7	7	7	7	7	7	7	7	7	7	7	7	7	7	7
Frankfurt o. Flugh. 5000	7	7	7	7	7	7	7	7	7	7	7	6	7	7	7	7	7	7	7	7	6	6	6	5	4	5	4	5	5	6	6	7	4	4	4	5	6	5	5	7	6	7	3	3*	4	5	6	7	7	7	7	7	6	6	6	5	6	5	5	4
Frankfurt Flugh. 5090	7	7	7	7	7	7	7	7	7	7	7	6	7	7	7	7	7	7	7	7	6	6	6	5	4	5	4	5	5	6	6	7	3	4	3	4	5	4	4	6	5	7	3*	3	4	5	6	7	7	7	7	7	6	6	6	5	5	5	4	4
Bad Homburg 5100	7	7	7	7	7	7	7	7	7	7	7	6	6	6	7	7	7	7	7	7	5	6	6	5	4	5	5	6	6	6	7	7	5	5	5	6	7	6	6	7	7	7	4	4	3	4	5	6	6	6	6	7	5	5	5	4	5	5	5	4
Usingen 5200	6	6	6	6	6	6	7	6	7	7	7	6	5	5	7	7	7	7	7	7	4	5	6	4	4	5	5	6	6	6	7	7	6	6	6	7	7	7	7	7	7	7	5	5	4	3	4	5	5	5	5	6	4	5	4	4	6	5	5	5
Braunfels 5300	5	5	5	5	5	6	6	6	7	7	7	6	5	4	7	7	7	7	7	7	4	5	6	5	5	6	6	7	7	7	7	7	7	7	7	7	7	7	7	7	7	7	6	6	5	4	3	4	4	4	4	5	4	5	5	5	7	6	6	6
Driedorf 5400	5	6	6	5	5	7	7	7	7	7	7	7	6	5	7	7	7	7	7	7	5	6	7	6	6	7	7	7	7	7	7	7	7	7	7	7	7	7	7	7	7	7	7	7	6	5	4	3	4	4	4	4	4	5	5	6	7	7	7	7
Wetzlar 5500	5	5	5	5	5	6	6	6	7	7	7	6	5	4	7	7	7	7	7	7	4	5	6	5	6	6	6	7	7	7	7	7	7	7	7	7	7	7	7	7	7	7	7	7	6	5	4	4	3	4	4	5	5	6	6	6	7	7	7	7
Bischoffen 5600	4	5	5	4	5	6	6	6	7	7	7	6	5	4	7	7	7	7	7	7	5	6	7	6	6	7	7	7	7	7	7	7	7	7	7	7	7	7	7	7	7	7	7	7	6	5	4	4	4	3	4	4	5	6	6	6	7	7	7	7
Herborn 5700	5	5	6	5	5	7	7	7	7	7	7	7	6	5	7	7	7	7	7	7	5	6	7	6	6	7	7	7	7	7	7	7	7	7	7	7	7	7	7	7	7	7	7	7	6	5	4	4	4	4	3	4	5	6	6	6	7	7	7	7
Dillenburg 5800	4	5	5	4	5	6	7	6	7	7	7	6	5	5	7	7	7	7	7	7	6	6	7	6	7	7	7	7	7	7	7	7	7	7	7	7	7	7	7	7	7	7	7	7	6	5	4	5	4	4	4	3	5	6	6	7	7	7	7	7
Weilburg 5900	6	6	6	6	6	7	7	7	7	7	7	7	6	5	7	7	7	7	7	7	5	6	7	5	5	6	6	7	7	7	7	7	7	7	7	7	7	7	7	7	7	7	6	6	5	4	4	4	5	5	5	5	3	4	4	5	7	6	6	6
Limburg 6000	7	7	7	7	7	7	7	7	7	7	7	7	7	6	7	7	7	7	7	7	6	7	7	6	6	7	7	7	7	7	7	7	7	7	7	7	7	7	7	7	7	7	6	6	5	5	5	5	6	6	6	6	4	3	4	5	7	6	6	6
Bad Camberg 6100	7	7	7	7	7	7	7	7	7	7	7	7	6	6	7	7	7	7	7	7	5	6	7	5	5	6	6	7	7	7	7	7	7	7	6	7	7	7	7	7	7	7	6	6	5	4	5	5	6	6	6	6	4	4	3	4	6	5	5	5
Idstein 6200	7	7	7	7	7	7	7	7	7	7	7	7	6	6	7	7	7	7	7	7	5	6	7	5	5	6	6	7	7	7	7	7	6	6	5	6	7	6	7	7	7	7	5	5	4	4	5	6	6	6	6	7	5	5	4	3	5	4	4	4
Rüdesheim 6300	7	7	7	7	7	7	7	7	7	7	7	7	7	7	7	7	7	7	7	7	7	7	7	7	6	7	7	7	7	7	7	7	6	7	5	6	7	6	7	7	7	7	6	5	5	6	7	7	7	7	7	7	7	7	6	5	3	4	4	5
Bad Schwalbach 6400	7	7	7	7	7	7	7	7	7	7	7	7	7	7	7	7	7	7	7	7	6	7	7	6	6	7	6	7	7	7	7	7	6	6	5	6	7	6	7	7	7	7	5	5	5	5	6	7	7	7	7	7	6	6	5	4	4	3	4	4
Wiesbaden/Mainz 6500	7	7	7	7	7	7	7	7	7	7	7	7	7	7	7	7	7	7	7	7	6	7	7	6	6	7	6	7	7	7	7	7	5	6	4	5	6	5	6	7	7	7	5	4	5	5	6	7	7	7	7	7	6	6	5	4	4	4	13	4
Hofheim a. Ts. 6600	7	7	7	7	7	7	7	7	7	7	7	7	7	7	7	7	7	7	7	7	6	7	7	6	5	6	5	6	6	7	7	7	5	5	4	5	6	5	6	7	7	7	4	4	4	5	6	7	7	7	7	7	6	6	5	4	5	4	4	3

*Für Einzelfahrten, Tages- und Gruppentageskarten zwischen Frankfurt Flughafen und Frankfurt am Main (ausgenommen TG 5012 – Frankfurt-Schwanheim) gilt die Preisstufe 4.

In der Matrix finden Sie die von RMV-Kunden überwiegend nachgefragten Verkehrsbeziehungen. Abgebildet ist jeweils die Preisstufe für die kürzeste mögliche Verbindung. Über weitere 1.400 Alternativangebote – die aus Platzgründen hier nicht darstellbar sind – informieren Sie sich bitte an RMV-Vertriebsstellen, Fahrkartenautomaten oder über das RMV-Servicetelefon 069/24 24 80 24.

Übergangstarife

Diese Tarifgebiete gehören nicht mehr zum RMV-Gebiet, sind aber in gewissem Umfang gemäß Abschnitt C der RMV-Tarifbestimmungen in den RMV-Tarif eingebunden. Bitte beachten Sie den jeweiligen räumlichen Korridor, für den die Übergangstarife gültig sind. Diese entnehmen Sie bitte den unten stehenden Tabellen. Dabei kann es unterschiedliche Fahrtwege geben, die zu abweichenden Preisstufen führen. Darüber hinaus sind keine Ziele zum RMV-Übergangstarif erreichbar; es gelten dann die Haustarife der Verkehrsunternehmen oder – sofern zulässig – eine anstoßende Abfertigung.
Für Fahrten innerhalb der Übergangstarifgebiete gilt der Binnentarif des jeweiligen Verbundes, der jeweiligen Tarifgemeinschaft bzw. des betroffenen Verkehrsunternehmens.

Übergangstarif RNN-RMV

RMV-Tarifgebiete

RNN-Tarifgebiete	3500	3700	3800	4000	5000	5090	6200	6300	6400	6600
6801	6	5	6	6	6	5	5	6	5	5
6810	6	5	6	6	6	5	5	6	5	5
6820	17	6	17	17	17	6	6	17	6	6
6830	17	6	17	17	17	6	17	17	6	6
6850	6	5	6	6	6	5	6	6	5	5
6855	5	4	5	5	5	4	5	5	4	4
6860	5	4	5	5	5	4	5	5	4	4
6865	5	4	5	5	5	5	5	5	4	4
6870	6	5	6	6	6	5	5	6	5	5
6877	6	5	6	6	6	5	5	6	5	5
6880	6	5	6	6	6	5	6	6	5	5
6901	17	6	17	17	17	6	17	17	6	6
6920	17	17	17	17	17	17	17	17	17	17
6940	17	17	17	17	17	17	17	17	17	17
6970	17	6	17	17	17	6	17	17	6	6
6990	17	6	17	17	17	6	17	17	6	6

Übergangstarif VRN-RMV

RMV-Tarifgebiete

VRN-Tarifgebiete	2900	3000	3500	3600	3700	3800	3900	4000	4100	4200	4300	4400	5000	5090	6500	6600
4500	6	6	5	5	5	4	3	4	4	5	4	5	6	5	6	6
4600	17	17	6	6	5	4	4	5	5	6	5	6	6	5	6	6
4700	17	17	6	6	5	4	5	5	6	17	6	17	6	5	6	6
4810	17	17	6	6	6	5	4	5	5	6	5	6	17	6	17	17
4830	17	17	6	6	6	5	4	5	5	5	5	5	17	17	17	17
4850	17	17	6	6	6	5	4	5	5	4	4	4	17	6	17	17
6700	17	17	6	17	6	5	5	6	6	17	6	17	17	6	17	17

Zwischen Haltestellen auf diesen Linien im Tarifgebiet 4400 gilt ausschließlich der VRN-Tarif.

Übergangstarif NVV-RMV

RMV-Tarifgebiete

NVV-Tarifgebiete	0100	0200	0300	0500	0800	1100	1600	2000	2100
8000	4	4		5					
8100	5	4	5	5					
8200		4	5	5					
8300		4	4	5	4				
8401		5	5	6					
8460		6	6	17					
8510	6	5	6	6					
8530	17	6	17	17					
8600			5		4	5			
8700					4	4	4	5	5
8800							5	6	6
8900							4	5	6

Übergangstarif VAB-RMV

RMV-Tarifgebiete

VAB-Tarifgebiete	2900	3000	3100	3500	3600	4000	4100	4200	4300	4400	5000	5090
9000	17	17	6	6	6	6	5	5	5	6	17	6
9100	5	5	5	5	4	5	4	5	4	6	6	5
9200	4	4	4	5	4	6	5	6	5	17	5	5
9300	5	5	4	6	5	6	5	6	5	17	6	6
9400	6	6	5	6	5	6	5	6	5	17	17	6
9500	6	6	6	5	5	5	4	5	4	6	6	5
9600	17	17	17	6	6	6	5	4	4	5	17	6

Übergangstarif in den Rhein-Lahn-Kreis

RMV-Tarifgebiete

RLK-Tarifgebiete	5000	5090	6300	6400	6500	6600
7400	6	6	4	4	5	5
7500	6	6	4	4	5	5

Übergangstarif VRM-RMV

RMV-Tarifgebiete

VRM-Tarifgebiet	3700	5000	5090	6300	6400	6500	6600
7310	6	17	6	4	5	5	6

Änderungen vorbehalten. Stand: 1. Januar 2024
© Rhein-Main-Verkehrsverbund GmbH