RHEIN-MAIN-VERKEHRSVERBUND RMV

2024

Gesamt-linienplan

Wiesbaden, Mainz und Rheingau-Taunus

ESWE VERKEHR · RTV · MAINZER MOBILITÄT · Deutschsprachige Mobilitätsplattform für Menschen mit Behinderungen

RMV-Servicetelefon 069/24 24 80 24 · RMV-MobilitätsZentralen · rmv.de

RMV Gesamtlinienplan Rheingau-Taunus, Wiesbaden, Mainz 2024

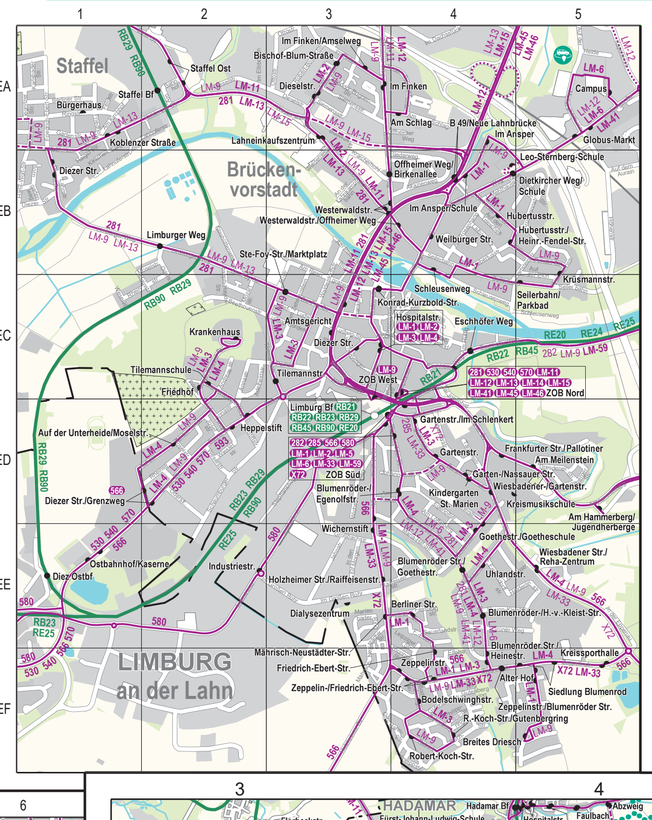

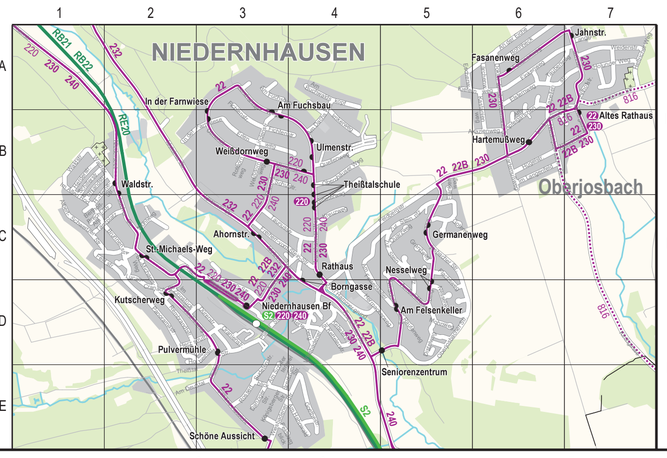

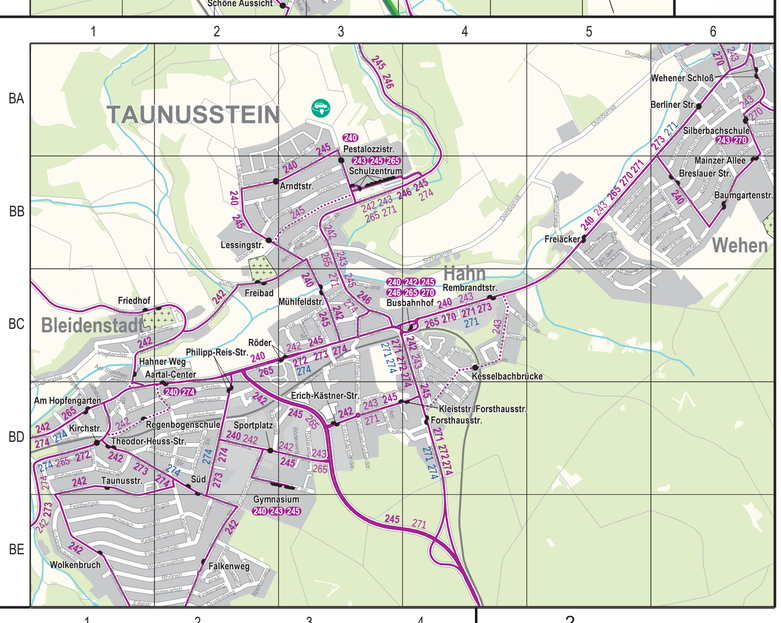

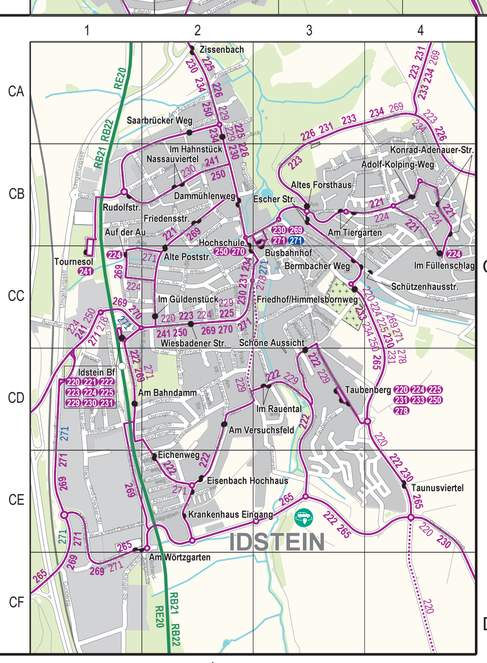

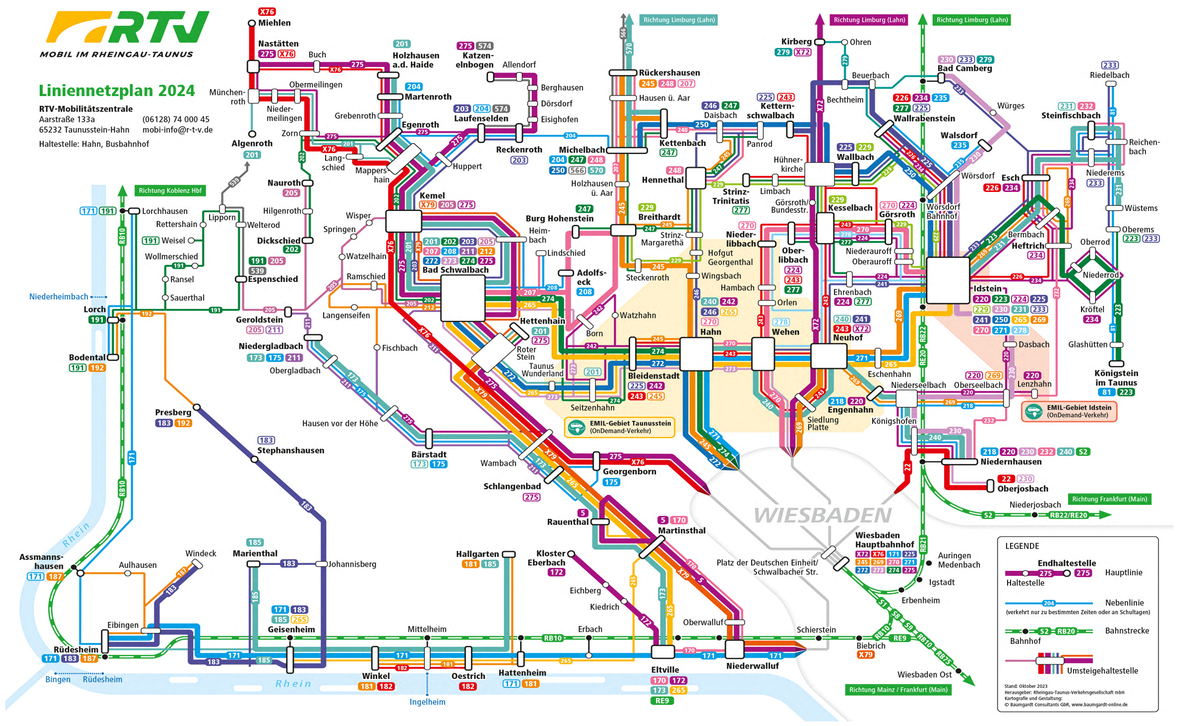

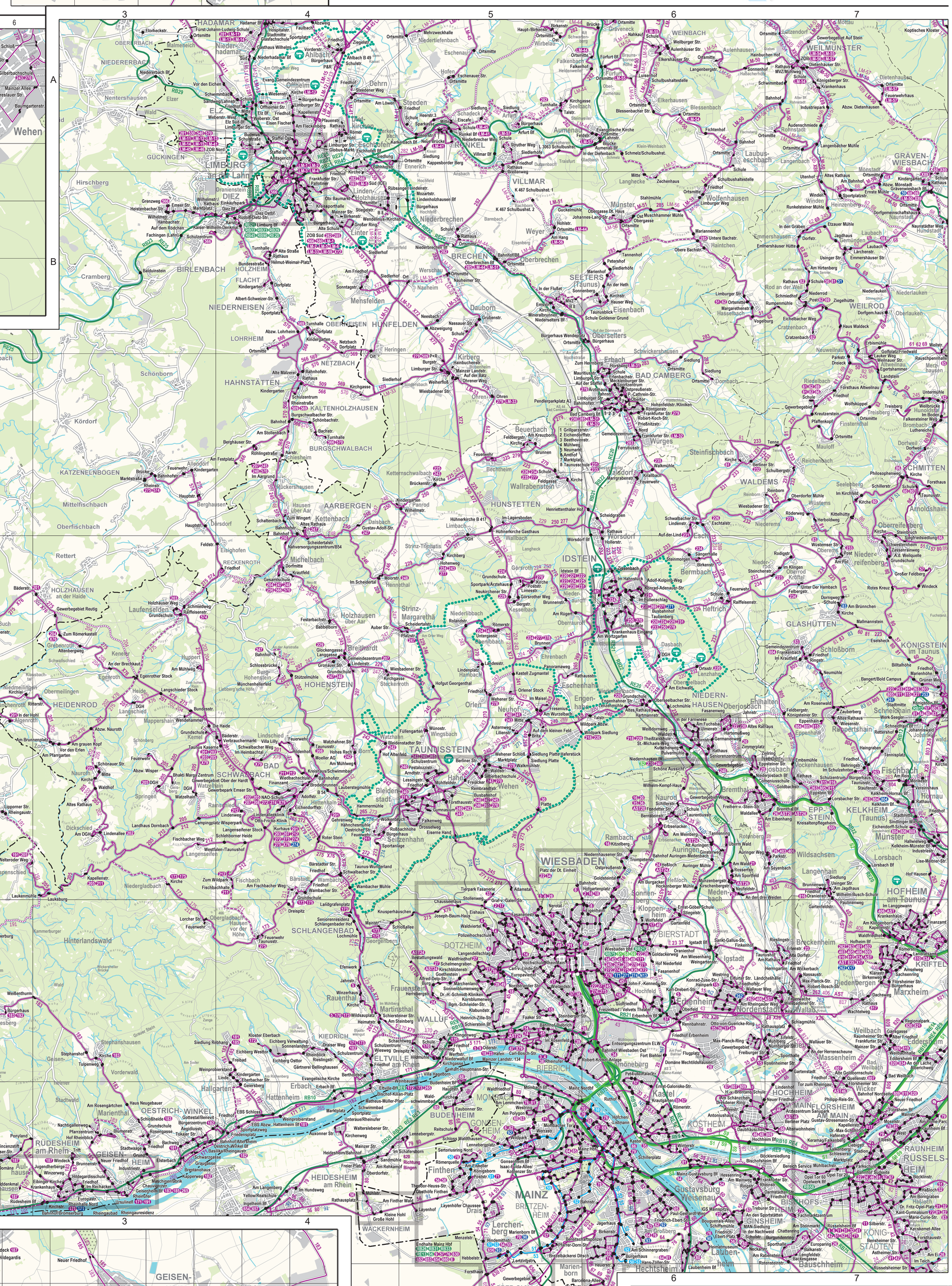

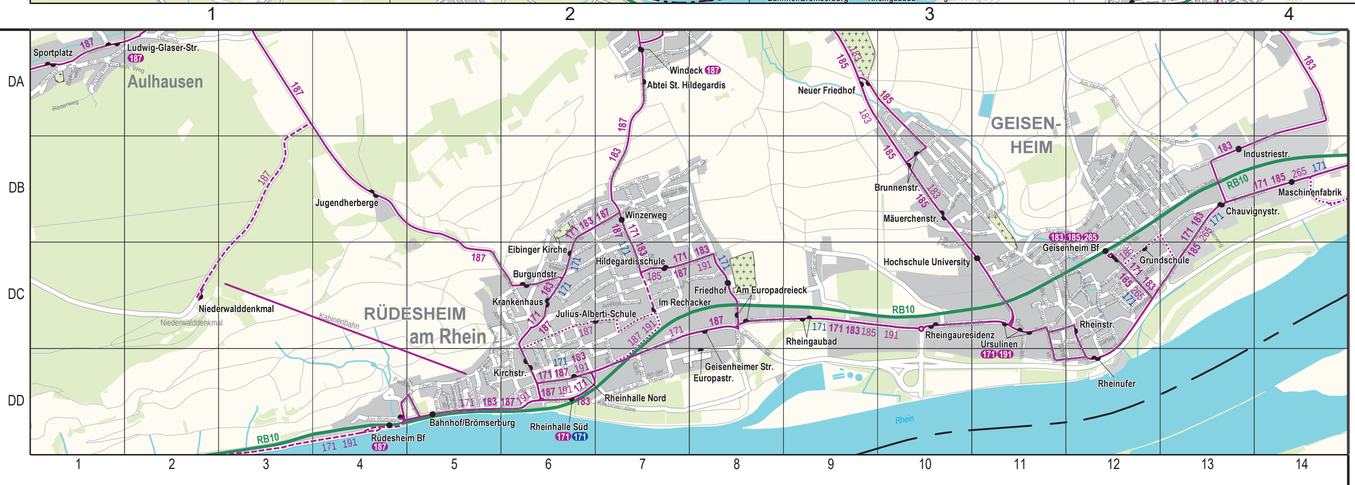

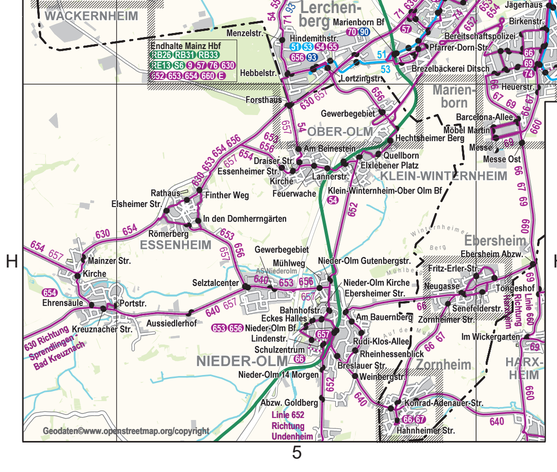
WIESBADEN
BIERSTADT
Igstadt
Breckenheim
Erbenheim
Nordenstadt
Delkenheim
Massenheim
Wallau
Bad Weilbach
Weilbach
Frankfurter Str.
Mainzer Str.
Wiesbaden Hbf
Wiesbaden Ost
Platz der Dt. Einheit
Platz der Deutschen Einheit/Schwalbacher Str.
Kastel
KOSTHEIM
MAINZ
Mainz Hbf
Mainz-Gustavsburg Bf
Gustavsburg
Weisenau
Laubenheim
Bodenheim
Nierstein
Oberolm
Ober-Olm
Klein-Winternheim
Ober-Olm Bf
Nieder-Olm
Zornheim
Ebersheim
Hechtsheim
Marienborn
Lerchenberg
Finthen
Drais
Mainz-Bretzenheim
Mainz-Hechtsheim
Mainz-Ebersheim
Mainz-Finthen
Mainz-Lerchenberg
Mainz-Marienborn
Mainz-Drais
Mainz-Gonsenheim
Mainz-Mombach
Mainz-Kastel
Mainz-Weisenau
Mainz-Laubenheim
Mainz-Bodenheim
Mainz-Nierstein
Mainz-Oberolm
Mainz-Ebersheim
Mainz-Hechtsheim
Mainz-Marienborn
Mainz-Lerchenberg
Mainz-Finthen