RHEIN-MAIN-VERKEHRSVERBUND

RMV

Volle Lotte durch die Region!

Alles Wichtige zum Bus- und Bahnfahren

rmv.de

/RMVdialog

Die Hauptdarsteller:

Max

Alter:
10 Jahre

Charakter:
abenteuerlustig, forschend, waghalsig

Besondere Eigenschaften:
Pfadfinder und Sportler, kann die größten Kaugummi-Blasen

Ausrüstung:
Skateboard, Mütze, kein Handy

Leitspruch:
„Mach' net rum!“

Bus & Bahn:
fährt selten Bus und Bahn

Emma

Alter:
14 Jahre

Charakter:
besonnen, smart, selbstbewusst

Besondere Eigenschaften:
Computer-Technik-Nerd (CTN), ist unheimlich schlau

Ausrüstung:
Schülerticket Hessen (eTicket), Handy

Leitspruch:
„Dem Ingeniör ist nix zu schwör!“

Bus & Bahn:
fährt oft Bus und Bahn

Öpe Envau

Alter:
237 Erden-Jahre (12 Beteigeuze-Jahre)

Charakter:
aufgeregt, zappelig, neugierig, schusselig, hat Heimweh

Besondere Eigenschaften:
4 Arme, kann sich schrumpfen, spricht in Leuchtzeichen

Ausrüstung:
Ufo, verlorenes X-Ding

Leitspruch:
„Piff-Paff-Peng!“

Bus & Bahn:
„Was ist das?“

35

Dieses Symbol zeigt Dir, auf welcher Seite dieser Broschüre Du nähere Informationen zum Thema findest. Also hier zum Beispiel auf Seite 35. Schau doch gleich mal nach!

Sieht aus wie ein …

Psst, da kommen Geräusche aus dem Schuppen.

Leuchte mal da in die Ecke, Emma!

UUUAAAAAHH!

Schreck, lass nach …

Gurken

… eigentlich ganz niedlich. Vielleicht mag er ja Gurken?

Schau mal, Emma! Die Zeichen, die da schweben. Was die wohl bedeuten?

AQ65

Das ist seine Sprache. Er will uns was sagen.

Hast Du das kapiert, Emma?

Klaro! ++ Sein UFO hatte auf dem Weg nach Hause einen Schaden und musste notlanden ++ Jetzt ist es kaputt ++ Wenn unser Außerirdischer es zurückschaffen will, muss er das UFO reparieren ++ und dann ist da noch etwas mit einem Kometen AQ65 ++ Das verstehe ich aber noch nicht.

Wow!

Komm, Max, wir nehmen ihn mit nach drinnen. Ich schau mal im Internet, was es mit dem Kometen auf sich hat.

Der Kleine braucht einen Namen …

… Gurki? Elvis? Urmel? Ich hab's: Öpe Envau.

… ok, klingt merkwürdig, aber lustig.

Oha! Ich glaube, der Komet, den Öpe Envau für den Rückflug braucht, fliegt morgen Nacht um 22:45 Uhr an der Erde vorbei. Das ist in 22 Stunden!

AQ65

NUR NOCH 22 STUNDEN

Am nächsten Morgen

NUR NOCH 15 STUNDEN

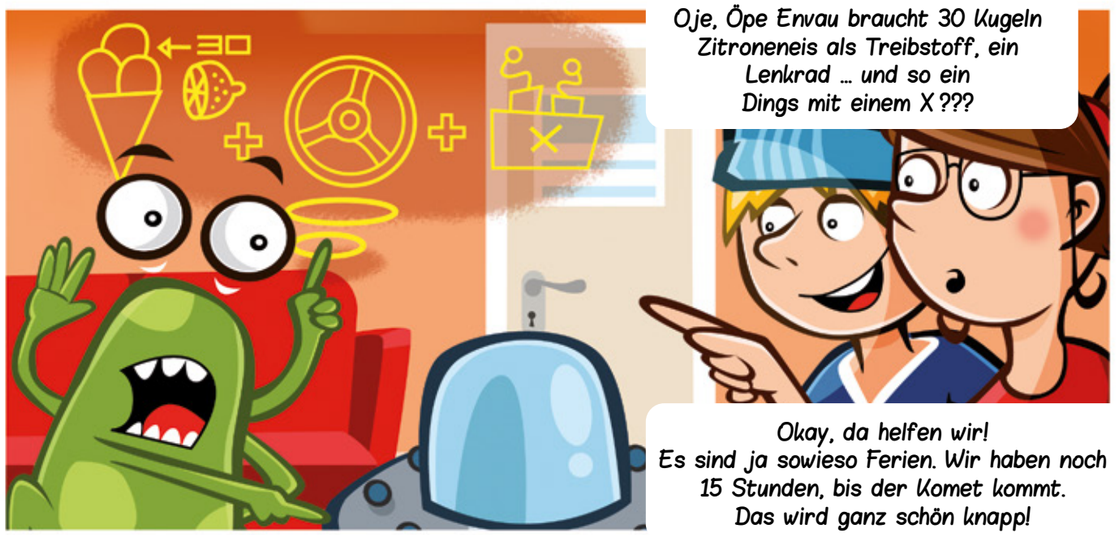

Oje, Öpe Envau braucht 30 Kugeln Zitroneneis als Treibstoff, ein Lenkrad … und so ein Dings mit einem X ???

Okay, da helfen wir! Es sind ja sowieso Ferien. Wir haben noch 15 Stunden, bis der Komet kommt. Das wird ganz schön knapp!

Wir müssen einen Plan machen, wie und wo wir die Ersatzteile auftreiben können.

Also, das beste Zitroneneis gibt es in der Eisdiele in der Stadt, mmmmh … mit Streuseln und Sahne und …

Hey Max, das Eis ist für Öpe und nicht für Dich!

Okay, das Lenkrad bekommen wir bestimmt in der Werkstatt von Onkel Oli. Da müssen wir hin!

Das dritte Teil verstehe ich noch nicht. Aber in irgendeinem Elektroladen wird es dieses X-Ding hoffentlich geben.

Das ist ja voll die Tour! Wie kommen wir denn da überall hin?

Mit Bus und Bahn natürlich. AST* geht auch …

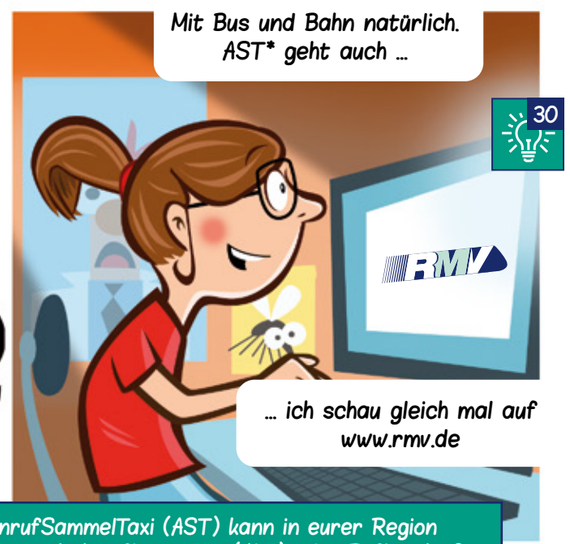

… ich schau gleich mal auf www.rmv.de

*Das AnrufSammelTaxi (AST) kann in eurer Region beispielsweise auch AnrufLinienTaxi (ALT) oder Rufbus heißen.

30

Auf der Website www.rmv.de findest Du alle Infos rund um Bus und Bahn.
Hier kannst Du in der Verbindungssuche Deinen Abfahrts- und Deinen Zielort eingeben.
Der Computer zeigt Dir dann die beste Verbindung an. Probier's einfach mal aus!

Wow! So viele Bahnen fahren im Rhein-Main-Verkehrsverbund (RMV). Auf dieser Karte sieht man Regional-, S- und U-Bahnen und deren Haltestellen. Jede Linie steht für eine Bahnstrecke … und Buslinien gibt es sogar so viele, dass man sie gar nicht alle zeigen kann.

30

In der Verbindungssuche kann ich eingeben, wann und wo wir losfahren wollen und wo es hingehen soll. Dann zeigt mir der Computer die passenden Bus- oder Bahnlinien und die richtigen Haltestellen an … und schon kann's losgehen!

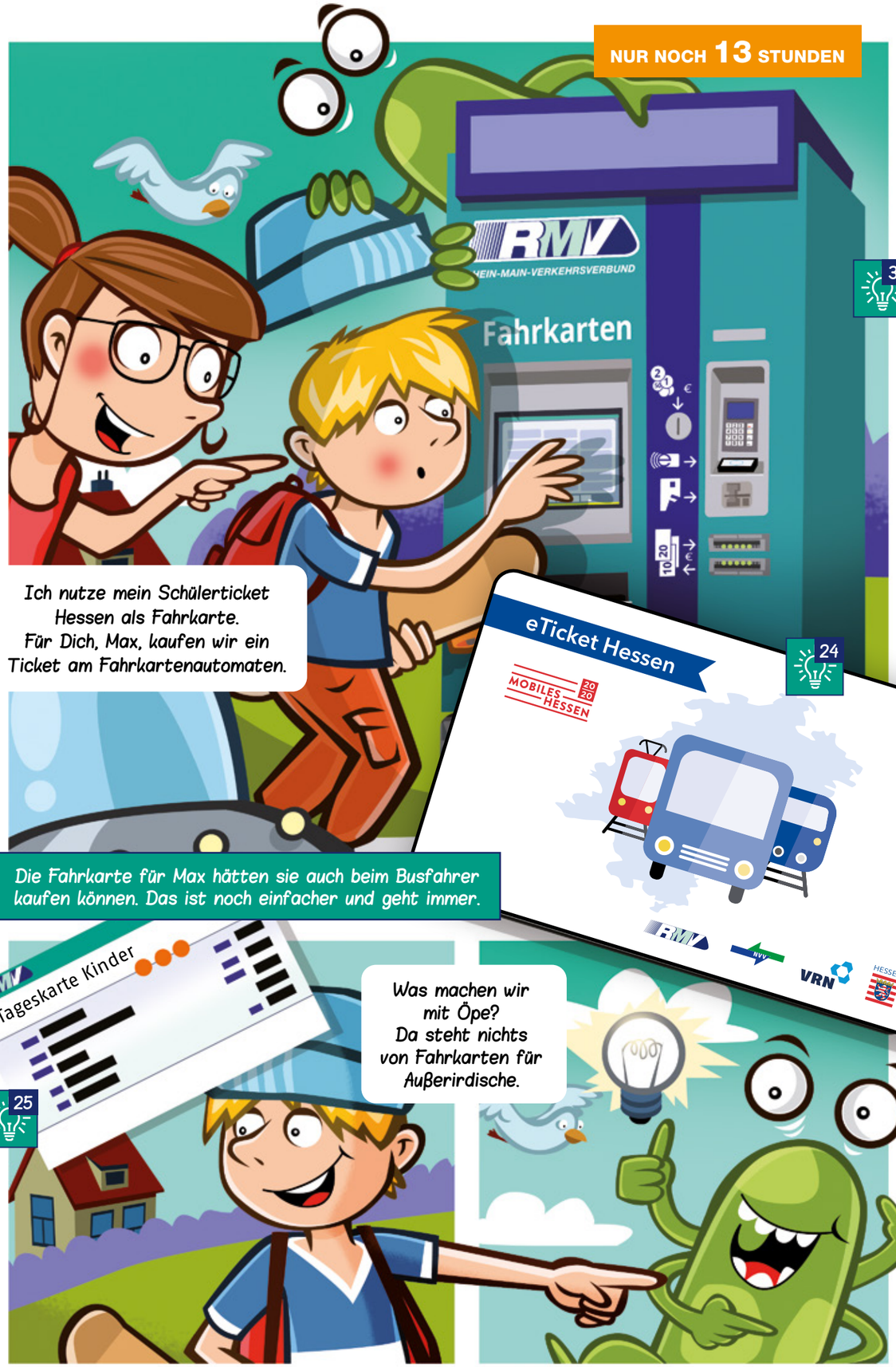

31

Ich nutze mein Schülerticket Hessen als Fahrkarte. Für Dich, Max, kaufen wir ein Ticket am Fahrkartenautomaten.

24

Die Fahrkarte für Max hätten sie auch beim Busfahrer kaufen können. Das ist noch einfacher und geht immer.

25

Was machen wir mit Öpe? Da steht nichts von Fahrkarten für Außerirdische.

Hey, was macht er denn jetzt?

Öpe schrumpft sich – cooler Trick!

Komm, Öpe, hüpf' in den Rucksack!

Perfekt versteckt. So reist man mit einem Alien.

Schnell, Max, der Bus kommt gleich.

NUR NOCH 11 STUNDEN

1. Station: Zitroneneis

Okay, auf zur Eisdiele!

Uah! Das riecht ja eklig! Öpe Envau, warst Du das?

Pups

Igitt, Alienfurz riecht wirklich außerirdisch …

Pups
Stadt
Landkreis Standort

Endlich wieder an der frischen Luft.

Eis Diele
Wir hätten gerne 30 Kugeln Zitroneneis in die Kühltasche und drei Eis in der Waffel.

So, jetzt müssen wir mit dem Bus nach Schöndorf. Zum Glück gibt's die Fahrplanauskunft auch auf dem Handy. Sogar als App.
30
Wo soll es hingehen?

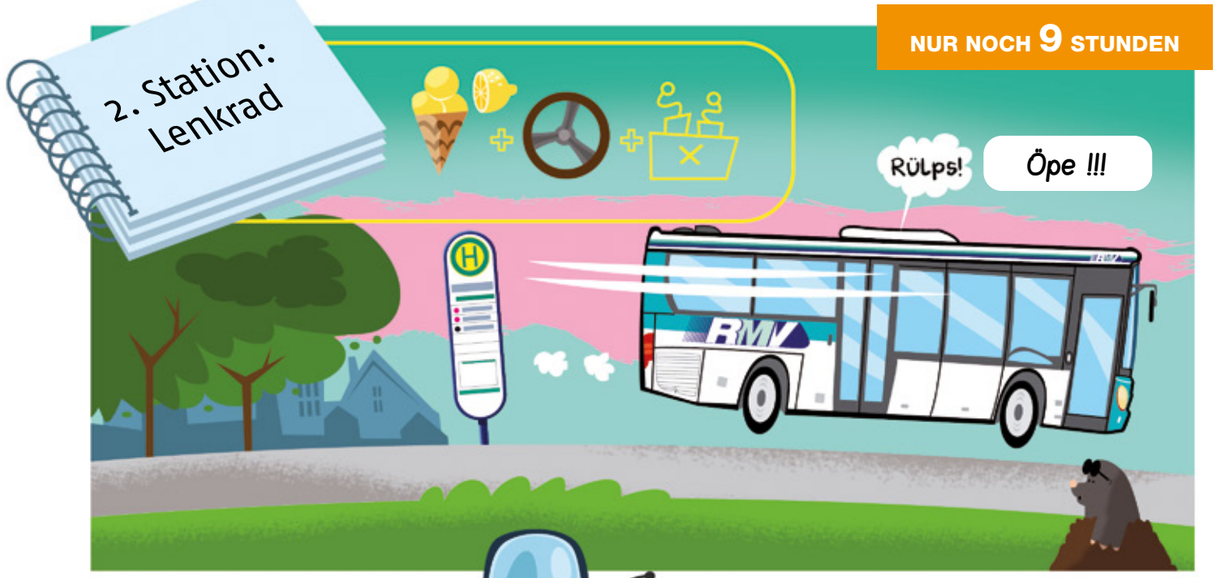
NUR NOCH 9 STUNDEN
2. Station: Lenkrad
Rülps!
Öpe !!!

Zeitung
HEUTE KOMET AM HIMMEL
ELEKTRO PLANET
Galaktische Ersatzteile
Großstadt

Oh neee! Wir hätten an der letzten Station aussteigen müssen.
29
Ist doch kein Problem, ich frag' schnell die Busfahrerin. Die kann uns sicher sagen, was wir tun sollen.

NUR NOCH 7 STUNDEN

Zu Hause angekommen ...

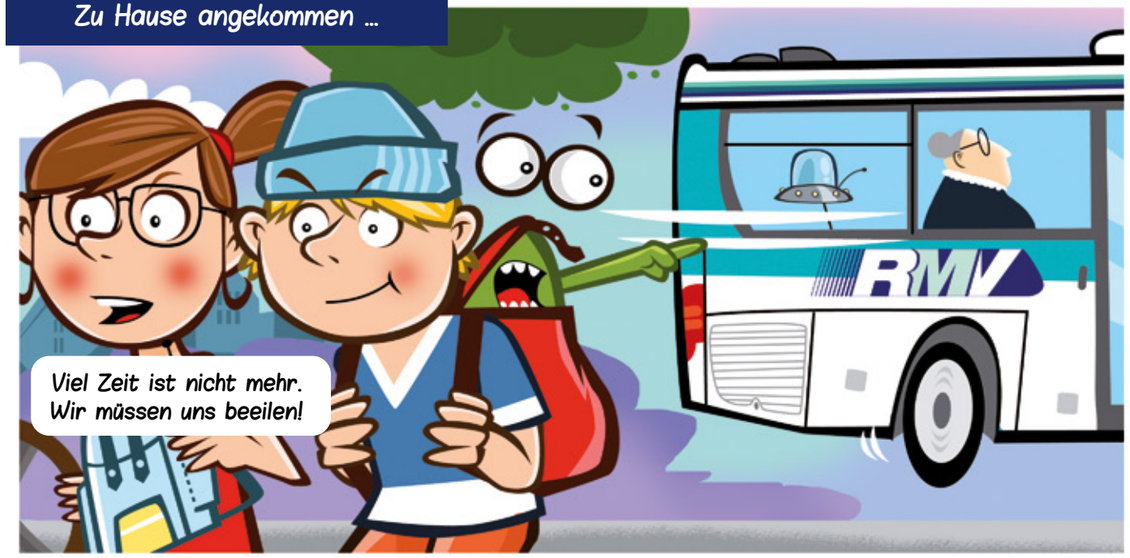

3. Station:
X-Ding

NUR NOCH 4 STUNDEN

zu Hause

Zur gleichen Zeit

in der großen Stadt

29

Hallo? Ist da das Service-Telefon? Ja, ähm, also … ich vermisse ein UFO …

Äh, nein, ich bin nicht verrückt … und äh … es hängt an einem Gummiband. Nein? Ach schade …

… das ist noch weit. Ich nehm besser die Straßenbahn.

Hey Emma, vom UFO keine Spur. Ich weiß echt nicht, wie wir das alles noch schaffen sollen …

Hallo Max, den Elektro Planet kennt hier keiner. Ich muss mich beeilen!

NUR NOCH 2 STUNDEN

Puh, was für ein Glück! Das UFO hat mit letzter Kraft von selbst zurück zu Öpe Envau gefunden.

Wow, hier gibt's nichts, was es nicht gibt.

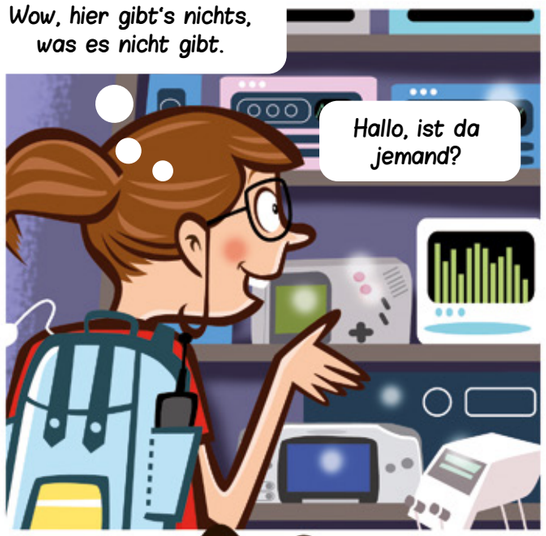

Hallo, ist da jemand?

Was ist das denn für ein schräger Typ? Kommt mir irgendwie bekannt vor …

Oh, Danke! Äh, perfekt!

Woher hat er bloß gewusst, was ich suche?

NUR NOCH 50 MINUTEN

Schnell zur S-Bahn und zurück!

Zum Glück gibt's das Anruf-Sammel-Taxi. Ich ruf' gleich an und sag' Bescheid, dass ich mitfahren will.

Bahnhof

30

Puh, das war wirklich knapp.

AST

Hey Max, ich hab das X-Ding.

Emma, schau! Das UFO ist wieder da und Öpe geht es auch besser!

NUR NOCH 10 MINUTEN

Das Lenkrad passt!

Wo muss das Zitroneneis rein?

... und das X-Ding?

BEEP

BEEP

Hurra, es hat geklappt!

Mach's gut, Öpe, und besuch' uns mal wieder!

Geschafft! Da fliegt er mit super Zitroneneis-Power.

Ein wenig vermisse ich ihn jetzt schon. Schnief, seufz!

10 Tipps

für gutes und sicheres Fahren
mit dem Bus

1. An der Haltestelle mindestens drei große Schritte von der Bordsteinkante Abstand halten.
2. Beim Einsteigen in den Bus nicht drängeln. Zuerst alle aussteigen lassen. Dann nacheinander einsteigen.
3. Damit alle Platz haben, die Schultasche am besten in der Hand halten.
4. Beim Einsteigen die Busfahrerin/den Busfahrer grüßen und die Fahrkarte vorzeigen.
5. Während der Fahrt die Schultasche immer fest auf dem Boden zwischen den Füßen verstauen.
6. Nutze die Haltestangen und Griffe im Bus, um Dich festzuhalten.
7. Nimm Rücksicht auf die anderen Fahrgäste.
8. Vor dem Aussteigen rechtzeitig den Haltewunschknopf drücken.
9. Beim Aussteigen aufmerksam nach rechts und links schauen.
10. Die Straße erst überqueren, wenn der Bus abgefahren ist.

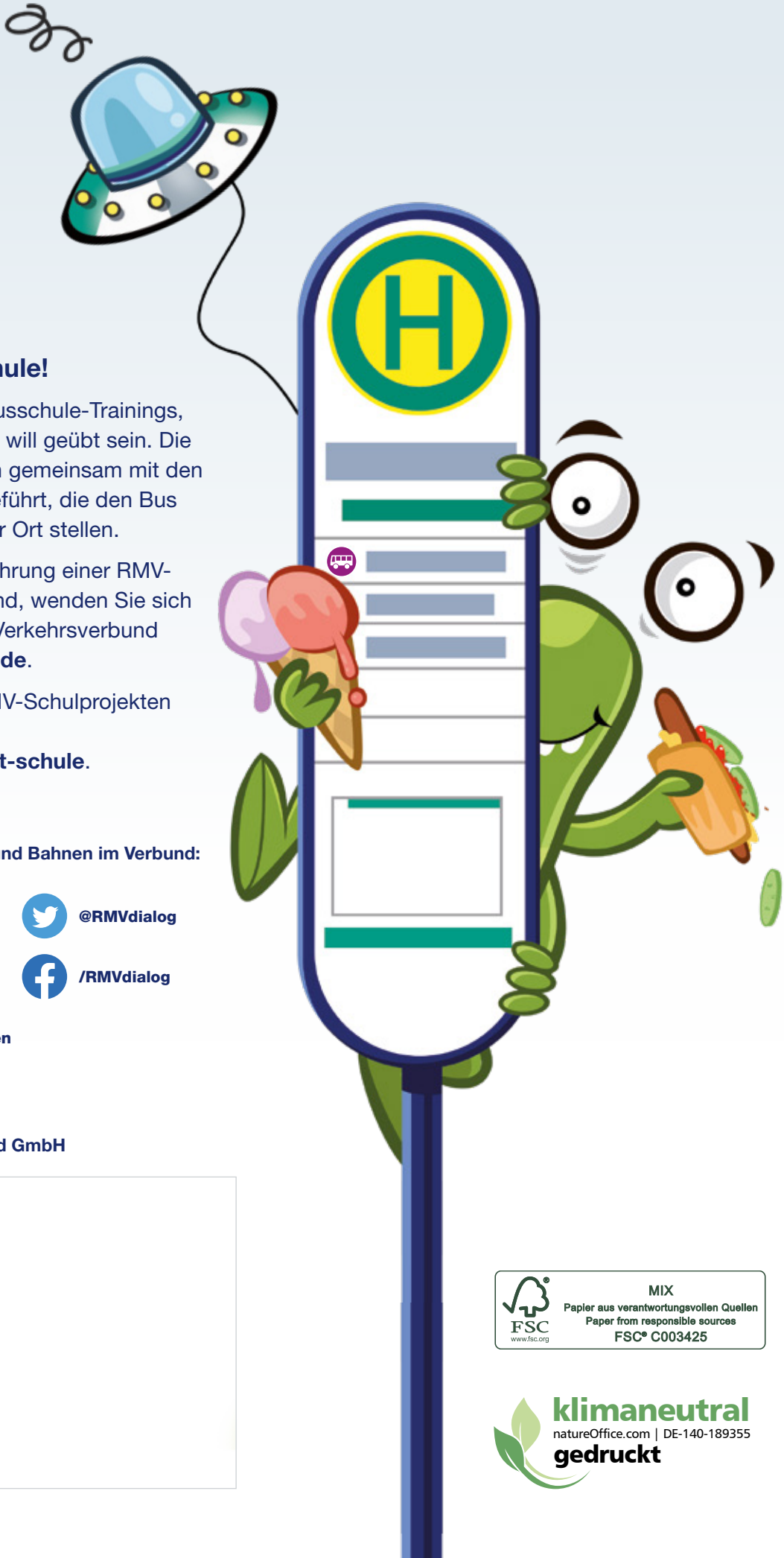

Der RMV macht Schule!

Genauer gesagt: RMV-Busschule-Trainings, denn richtiges Busfahren will geübt sein. Die RMV-Busschulen werden gemeinsam mit den lokalen Partnern durchgeführt, die den Bus und das Fahrpersonal vor Ort stellen.

Wenn Sie an der Durchführung einer RMV-Busschule interessiert sind, wenden Sie sich bitte an die Rhein-Main-Verkehrsverbund GmbH, **busschule@rmv.de**.

Informationen zu den RMV-Schulprojekten finden Sie auf der Seite **www.rmv.de/rmv-macht-schule**.

Ihr Kontakt rund um Busse und Bahnen im Verbund:

RMV-Servicetelefon
069 / 24 24 80 24

@RMVdialog

www.rmv.de

/RMVdialog

RMV-Mobilitätszentralen

Herausgeber
Rhein-Main-Verkehrsverbund GmbH

Kontaktfeld

MIX
Papier aus verantwortungsvollen Quellen
Paper from responsible sources
FSC® C003425
www.fsc.org

klimaneutral
natureOffice.com | DE-140-189355
gedruckt

Stand März 2023 | SCHÜLERCOMIC2301