Gesamtlinienplan Stadt und Kreis Gießen 2025

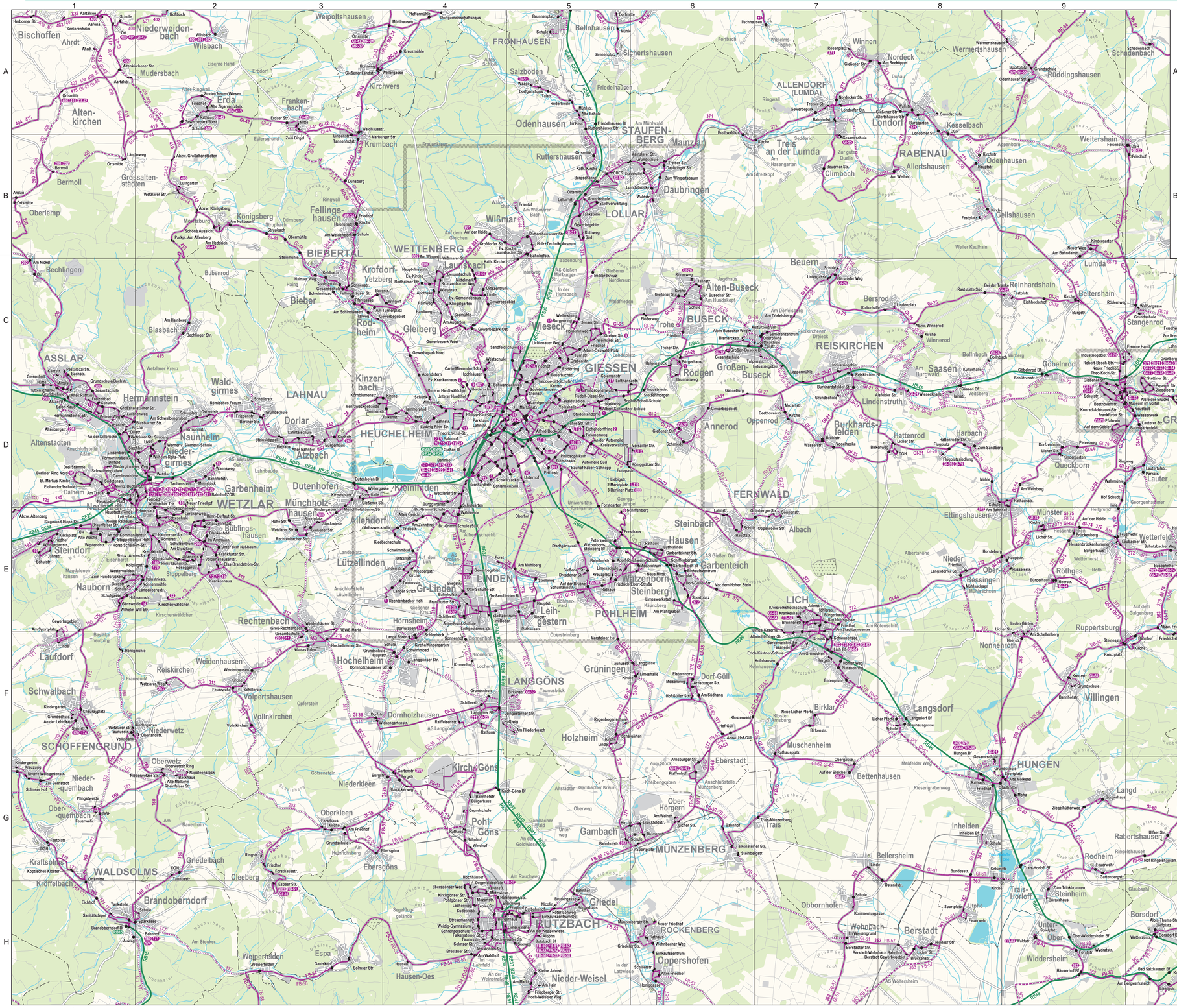

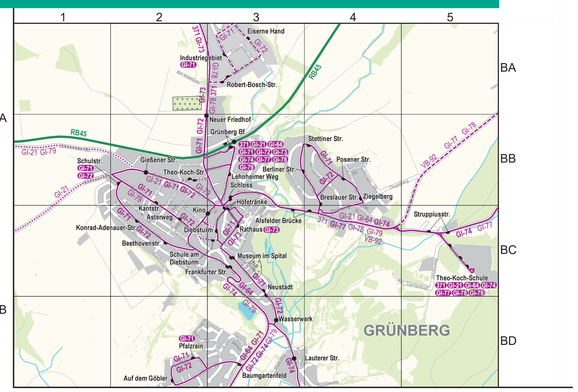

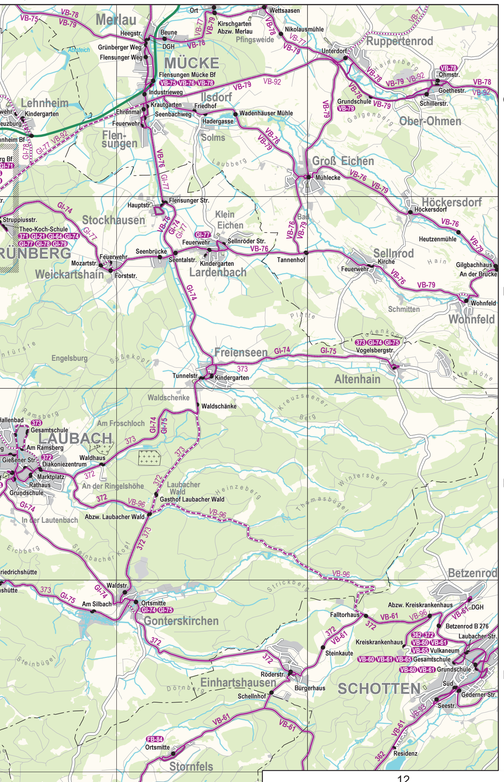

C M Y K

Liniennummer an der Endhaltestelle | Expressbahnhaltestelle | Haltestelle | einzelne Haltestelle in Fahrtrichtung

RE-30 — RegionalExpress

RB-31 — RegionalBahn

503 — Bus mo-fr an Schultagen / < 6 mal pro Werktag

Venus — Nachtbus

Grenze Fahrplangültigkeit

Gesamtlinienplan Gießen / Maßstab 1:59.000

0 m — 2500 m

Linienplan Grünberg / Maßstab 1:20.000

0 m — 1000 m

Alle Angaben ohne Gewähr. Änderungen vorbehalten. Stand Oktober 2024.

Herausgeber
© Rhein-Main-Verkehrsverbund GmbH
Alte Bleiche 7, 65719 Hofheim

Erstellung der digitalen Karte
Höfer & Bechtel GmbH
Ostring 1, 63533 Mainhausen

Kartengrundlage
GeodatenDWww.openstreetmap.org/copyright